

MASTER MEEF

MÉTIERS de l'ENSEIGNEMENT, de l'ÉDUCATION et de la FORMATION

En association avec l'UNIVERSITÉ CATHOLIQUE de l'OUEST



PROFESSEUR DES ÉCOLES

Parcours de formation

MEEF

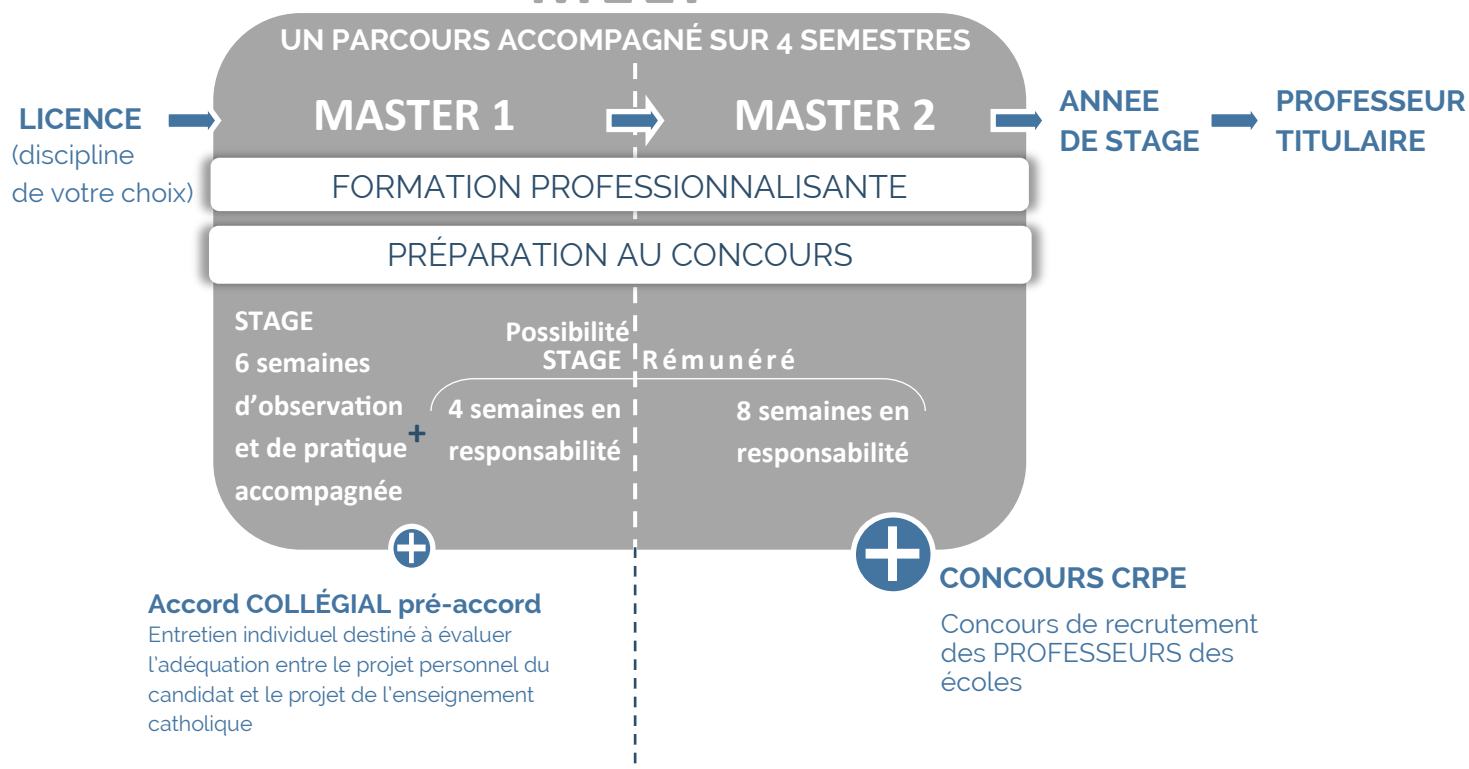

Objectifs de la formation

Obtention du Master (Bac+ 5)

Préparation au concours (CRPE)

Développement de compétences professionnelles



Atouts

Un **encadrement** par des formateurs, des enseignants-formateurs d'école primaire investis dans la réussite des étudiants.

Une formation fondée sur **l'articulation entre la pratique et la théorie**.

Une formation qui valorise **la participation active, l'approche coopérative, l'autonomie et la créativité**.

Des **conditions de travail optimales** : suivi de la progression, nombreux entraînements (écrits et oraux), disponibilité de l'équipe pédagogique et administrative.

Une **préparation supplémentaire** au concours par le biais d'une formation à distance.

Des **lieux de stages proposés par notre centre de formation** (l'ISFEC bénéficie d'un large réseau d'établissements et d'enseignants tuteurs associés à la formation).

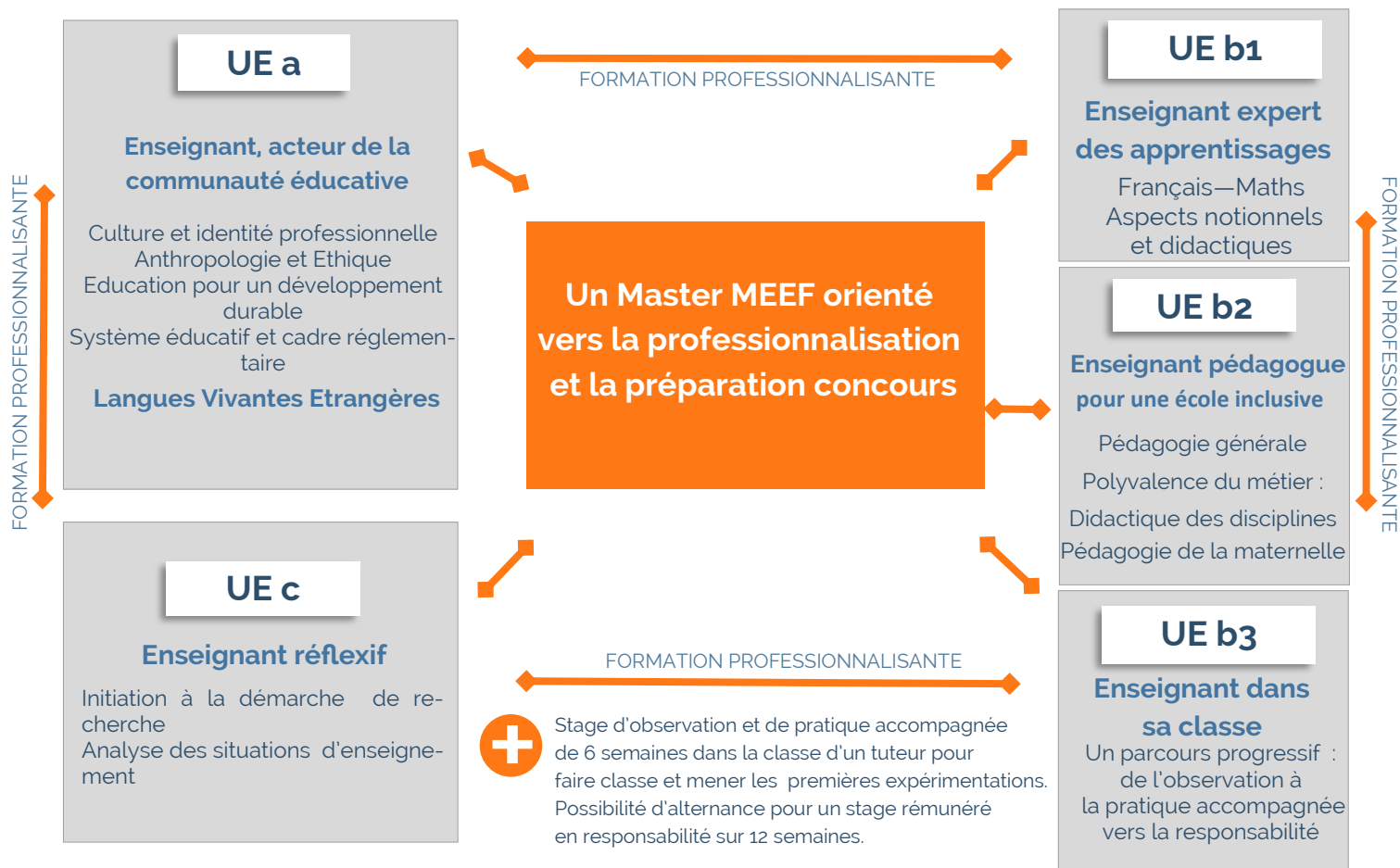

Pour plus de renseignement, vous pouvez

Consulter le site

www.isfec-bretagne.org

Prendre contact avec :

Site de BREST

Responsable pédagogique du MASTER
Mme Marie RAMOS
 Assistante : **Mme Françoise FILY**
francoise.fily@enseignement-catholique.bzh
 Tél 02 98 44 29 33

Site de RENNES

Responsable pédagogique du MASTER MEEF
Mme Myriam MERCIER
 Assistante : **Mme Corinne MARCOS**
corinne.marcos@enseignement-catholique.bzh
 Tél 02 99 27 41 42

Site de VANNES

Responsable pédagogique du MASTER MEEF
M. Denis BREGENT
 Assistante : **Mme Julie LE PICAULT**
julie.lepicault@enseignement-catholique.bzh
 Tél 02 97 46 33 80

Participer aux portes ouvertes et réunions d'information :

ISFEC Bretagne
 Secrétariat Master 1er degré
 15 Place Sanquer
 29200 BREST

ISFEC Bretagne
 Secrétariat Master 1er degré
 6 Bd Emmanuel Mounier - CS 50623
 35706 Rennes cedex 7

ISFEC Bretagne
 Secrétariat Master 1er degré
 Le Vincin
 56610 ARRADON

Modalités de candidature, conditions d'accès, Prérequis

Candidature sur la plateforme « monmaster » pour les candidats titulaires d'un diplôme de licence générale ou conférant le grade de licence, puis étude des dossiers.

Pour les autres cursus, la candidature est soumise à l'examen d'un dossier.

En formation continue, se renseigner auprès du secrétariat de l'ISFEC.

Situation de handicap :

Pour toutes questions concernant une situation de handicap, n'hésitez pas à contacter Marie RAMOS, référente handicap marie.amos@enseignement-catholique.bzh
 06 75 59 28 31

Tarifs 2023/2024

Scolarité en formation initiale : 1700€/an
Coût formation continue : Se renseigner auprès du secrétariat
Frais universitaires : 12 € (année 23/24)
Droit d'inscription universitaire : 245 € (année 23/24) pour les non-boursiers
Aides : Se renseigner auprès du secrétariat de l'ISFEC

Suivez notre actualité

