

MASTER 1 MEEF

MÉTIERS de l'ENSEIGNEMENT, de l'ÉDUCATION et de la FORMATION
En association avec l'UNIVERSITÉ CATHOLIQUE de l'OUEST



PROFESSEUR DES ÉCOLES

Parcours de formation

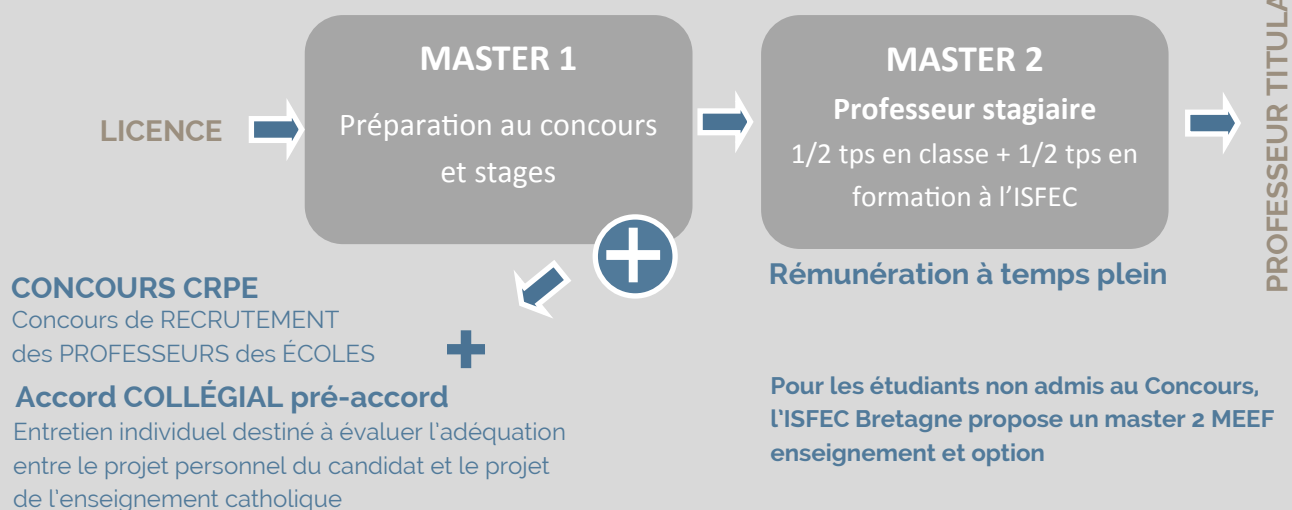

Objectifs de la formation

Obtention du Master (Bac+ 5)

Préparation au concours (CRPE)

Développement de compétences professionnelles

+ Atouts

Un **encadrement** par des formateurs, des enseignants-formateurs d'école primaire investis dans la réussite des étudiants.

Une formation fondée sur **l'articulation entre la pratique et la théorie.**

Une formation qui valorise **la participation active, l'approche collaborative, l'autonomie et la créativité.**

Des **conditions de travail optimales** : suivi de la progression, nombreux entraînements (écrits et oraux), disponibilité de l'équipe pédagogique et administrative.

Une **préparation supplémentaire** au concours par le biais d'une formation à distance dès l'inscription en M1 (la formation à distance débute en juillet).

Des **lieux de stages proposés par notre centre de formation** (l'ISFEC bénéficie d'un large réseau d'établissements et d'enseignants tuteurs associés à la formation).

Un Master 1 orienté vers la préparation concours

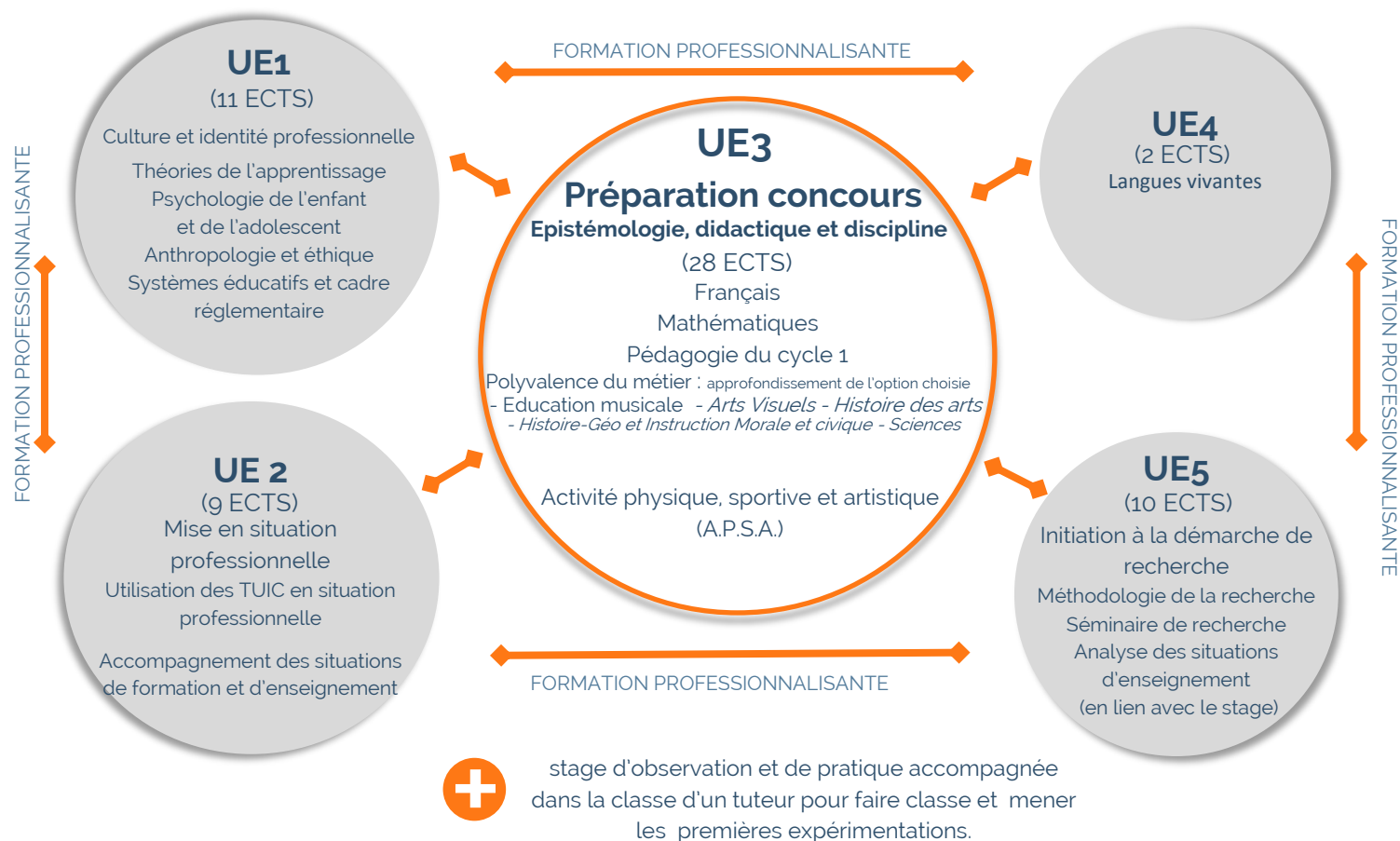

Conditions d'accès

L'accès en M1 est de droit pour tous les étudiants titulaires d'une licence.

L'accès au M1 pour les autres cursus est soumis à l'examen d'un dossier.

Modalités d'inscription

1. Dépôt ou envoi du dossier de candidature à l'ISFEC Bretagne
2. Etude de la candidature par une commission pédagogique
3. Transmission du courrier d'admission
4. Finalisation de l'inscription auprès du secrétariat de l'ISFEC

Scolarité en formation initiale : 1500 €/an

Coût formation continue : Se renseigner auprès du secrétariat

Frais universitaires : 14 €

Droit d'inscription : 243 € pour les non-boursiers

Aides : Se renseigner auprès du secrétariat de l'ISFEC

DOSSIER DE CANDIDATURE À TÉLÉCHARGER

www.isfec-bretagne.org

ET À RETOURNER À L'ADRESSE SUIVANTE

ISFEC Bretagne
Secrétariat Master 1er degré
Le Vincin
56610 ARRADON

© ISFEC Bretagne - 2018. Informations pouvant faire l'objet de modification.

Responsable pédagogique du MASTER MEEF 1er degré : **Mme Dominique MABON**

Assistante : **Mme Catherine BROHAN** catherine.brohan@enseignement-catholique.bzh Tél 02 97 46 33 80

Suivez notre actualité

