

MASTER MEEF

MÉTIERS de l'ENSEIGNEMENT, de l'ÉDUCATION et de la FORMATION
En association avec l'UNIVERSITÉ CATHOLIQUE de l'OUEST



PROFESSEUR

de Sciences de la vie et de la Terre

Parcours de formation

MEEF

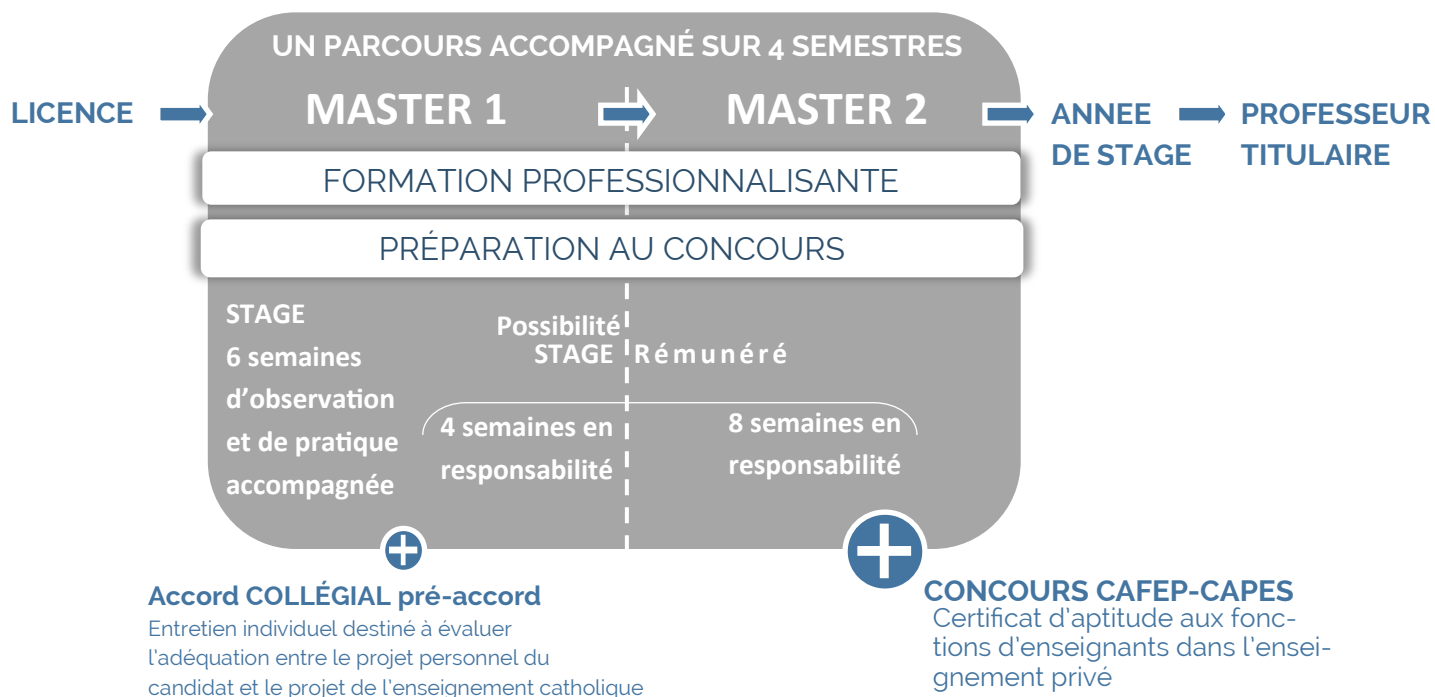

Objectifs de la formation

Obtention du Master (Bac+ 5)

Préparation au concours (CAFEP/CAPES)

Développement de compétences professionnelles

+ Atouts

Des **petits effectifs** qui permettent une individualisation du parcours de formation pour être au plus près des besoins de chaque étudiant.

Un **encadrement** par des enseignants universitaires, des enseignants-formateurs de collège ou de lycée investis dans la réussite des étudiants.

Une formation fondée sur **l'articulation entre la pratique et la théorie**.

Une formation qui valorise la **participation active, l'approche collaborative, l'autonomie et la créativité**.

Des **conditions de travail optimales** : suivi de la progression, nombreux entraînements (écrits et oraux), disponibilité de l'équipe pédagogique et administrative.

Une **préparation supplémentaire** au concours par le biais d'une formation à distance dès l'inscription en M1 (la formation à distance débute en juillet).

Des **lieux de stages proposés par notre centre de formation** (l'ISFEC bénéficie d'un large réseau d'établissements et d'enseignants tuteurs associés à la formation).

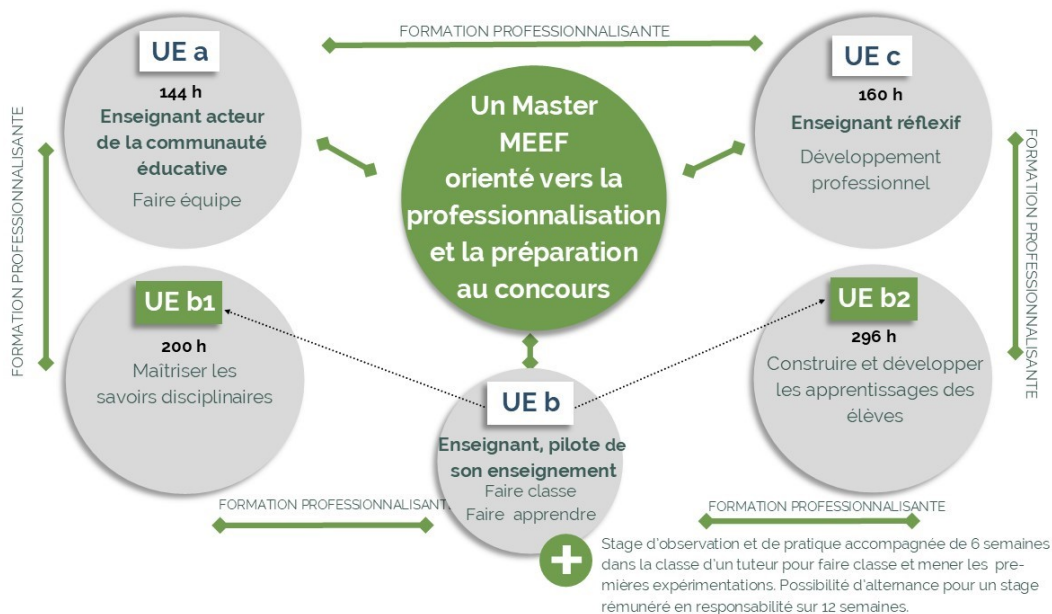

Les épreuves du concours

Admissibilité :

Écrit 1 : épreuve écrite disciplinaire, qui consiste en une synthèse argumentée. Elle a pour objectif l'évaluation de la maîtrise des savoirs disciplinaires ainsi que des méthodes et démarches scientifiques, et leur utilisation dans une dissertation. (durée 5H - coef.2)

Écrit 2 : épreuve écrite disciplinaire appliquée. Elle consiste en l'élaboration d'une séquence d'enseignement au niveau collège et/ou lycée. Elle a pour objectif l'évaluation des compétences didactiques et pédagogiques du candidat, ainsi que sa maîtrise des concepts scientifiques, des démarches et des méthodes usitées en sciences de la vie et de la Terre. (durée 5H - coef.2)

Admission :

Oral 1 : épreuve de leçon qui a pour objet la conception et l'animation d'une séance d'enseignement. Elle permet l'évaluation des compétences professionnelles du candidat dans le champ de l'enseignement des sciences de la vie et de la Terre : maîtrise des savoirs, mise en œuvre didactique et pédagogique, compétences expérimentales, techniques et numériques, capacité à placer son enseignement dans un contexte élargi (préparation 4H - durée 1H - coef.5).

Oral 2 : épreuve d'entretien avec le jury qui porte sur la motivation du candidat et son aptitude à se projeter dans le métier de professeur au sein du service public de l'éducation. (durée 35 MN - Coef.3).

Pour plus de renseignement, vous pouvez

Modalités de candidature, conditions d'accès, Prérequis

Pour la rentrée 2023, du 22 mars au 18 avril, candidature sur la plateforme « Trouver mon master » pour les candidats titulaires d'un diplôme de licence ou conférant le grade de licence, dans la discipline, puis étude des dossiers.

Pour les autres cursus, la candidature est soumise à l'examen d'un dossier.

En formation continue, se renseigner auprès du secrétariat de l'ISFEC.

Modalités d'inscription

Après admission, à partir du 23 juin 2023, inscription auprès du secrétariat de l'ISFEC.

Remarque : une aide est apportée par nos services pour les dossiers de reconversion professionnelle.

Scolarité en formation initiale : 1600€/an

Coût formation continue : Se renseigner auprès du secrétariat

Frais universitaires : 12 €

Droit d'inscription universitaire : 245 € pour les non-boursiers

Aides : Se renseigner auprès du secrétariat de l'ISFEC

Situation de handicap

Pour toutes questions concernant une situation de handicap, n'hésitez pas à contacter Marie RAMOS, référente handicap marie.amos@enseignement-catholique.bzh
06 75 59 28 31

Suivez notre actualité

➡ Consulter le site

www.isfec-bretagne.org

➡ Participer aux portes ouvertes et réunions d'information :

ISFEC Bretagne
Secrétariat Master 2nd degré
6 Bd Emmanuel Mounier
CS 50623

➡ Prendre contact avec :

Responsable pédagogique
du MASTER MEEF 2nd degré :
M. Eric TOURELLE

Assistantes :

Mme Dominique VERGER

Mme Laëticia VAN WEYDEVELT

Tél 02 99 27 41 59 ou 49

isfec.formatoinitiale2d@e-c.bzh

