

MASTER MEEF

MÉTIERS de l'ENSEIGNEMENT, de l'ÉDUCATION et de la FORMATION
En association avec l'UNIVERSITÉ CATHOLIQUE de l'OUEST



PROFESSEUR DE MATHÉMATIQUES

Parcours de formation

MEEF

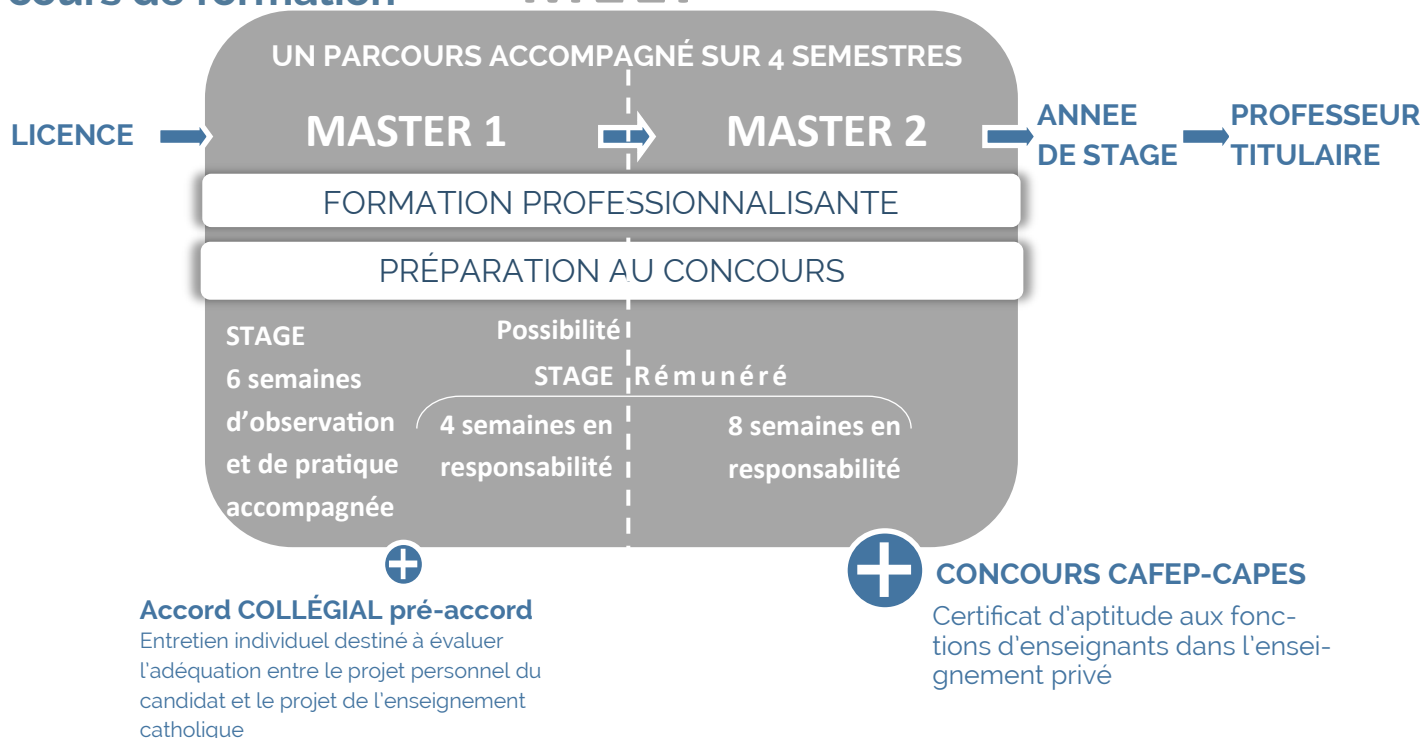

Objectifs de la formation

Obtention du Master (Bac+ 5)

Préparation au concours (CAFEP/CAPES)

Développement de compétences profession-

+ Atouts

Des **petits effectifs** qui permettent une individualisation du parcours de formation pour être au plus près des besoins de chaque étudiant.

Un **encadrement** par des enseignants universitaires, des enseignants-formateurs de collège ou de lycée investis dans la réussite des étudiants.

Une formation fondée sur **l'articulation entre la pratique et la théorie**.

Une formation qui valorise la **participation active, l'approche collaborative, l'autonomie et la créativité**.

Des **conditions de travail optimales** : suivi de la progression, nombreux entraînements (écrits et oraux), disponibilité de l'équipe pédagogique et administrative.

Une **préparation supplémentaire** au concours par le biais d'une formation à distance dès l'inscription en M1 (la formation à distance débute en juillet).

Des **lieux de stages proposés par notre centre de formation** (l'ISFEC bénéficie d'un large réseau d'établissements et d'enseignants tuteurs associés à la formation).

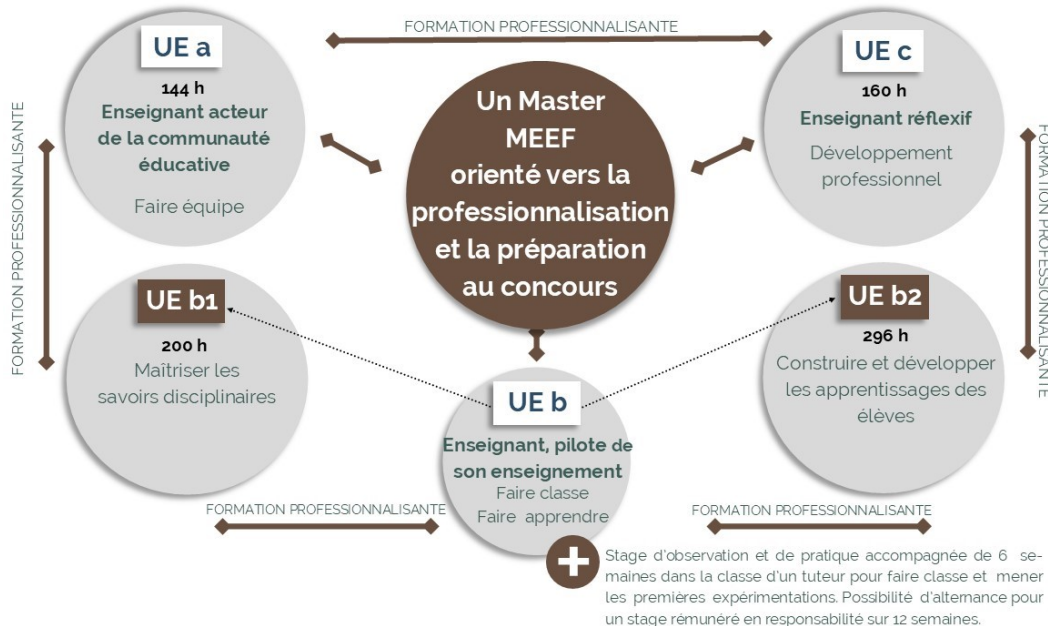

Les épreuves du concours

Admissibilité

-**Écrit 1** : épreuve écrite disciplinaire qui permet d'apprécier la connaissance des notions du programme et l'aptitude à les mobiliser pour résoudre des problèmes. Elle sollicite les capacités de raisonnement, de démonstration et d'expression écrite du candidat. Le sujet est constitué d'un ou plusieurs problèmes (durée 6H - coefficient 2).

-**Écrit 2** : épreuve écrite disciplinaire appliquée qui permet d'apprécier l'aptitude du candidat à mobiliser ses connaissances et compétences mathématiques et didactiques dans une perspective professionnelle. Le sujet est constitué d'un dossier comprenant un ou plusieurs énoncés d'exercices, des productions d'élèves, des documents institutionnels. Il est attendu du candidat: la résolution des exercices proposés, une analyse de leur pertinence au regard des objectifs du programme, une évaluation des productions d'élèves, la conception d'une séquence d'enseignement portant sur un thème en lien avec les exercices du dossier (durée 5H - coefficient 2)

Admission

-**Oral 1** : épreuve de leçon qui a pour objet la conception et l'animation d'une séance d'enseignement et qui permet d'évaluer la maîtrise mathématique, les compétences didactiques et pédagogiques et la pertinence de l'utilisation des supports (outils numériques, manuels, tableau). (préparation 2H30 - durée 1H - coefficient 5)

-**Oral 2** : épreuve d'entretien qui permet l'expression de sa motivation à enseigner et de la connaissance du métier et des contextes d'exercice de la profession (durée 35 MN - Coefficient 3)

Pour plus de renseignements, vous pouvez

Consultez le site

www.isfec-bretagne.org

Participer aux portes ouvertes et réunions d'information :

ISFEC Bretagne
Secrétariat Master 2nd degré
6 Bd Emmanuel Mounier -CS 50623
35706 Rennes cedex 7

Prendre contact avec :

Responsable pédagogique
du MASTER MEEF 2nd degré :
M. Eric TOURELLE

Assistances :
Mme Dominique VERGER
Mme Laëtitia VAN WEYDEVELT
Tél 02 99 27 41 59 ou 49
isfec.formatoininitiale2d@e-c.bzh

Modalités de candidature, conditions d'accès, Prérequis

Pour la rentrée 2023, du 22 mars au 18 avril, candidature sur la plateforme « Trouver mon master » pour les candidats titulaires d'un diplôme de licence ou conférant le grade de licence, dans la discipline, puis étude des dossiers.

Pour les autres cursus, la candidature est soumise à l'examen d'un dossier.

En formation continue, se renseigner auprès du secrétariat de l'ISFEC.

Modalités d'inscription

Après admission, à partir du 23 juin 2023, inscription auprès du secrétariat de l'ISFEC.

Remarque : une aide est apportée par nos services pour les dossiers de reconversion professionnelle.

Scolarité en formation initiale : 1600€/an

Coût formation continue : Se renseigner auprès du secrétariat

Frais universitaires : 12 €

Droit d'inscription universitaire : 245 € pour les non-boursiers

Aides : Se renseigner auprès du secrétariat de l'ISFEC

Situation de handicap

Pour toutes questions concernant une situation de handicap, n'hésitez pas à contacter Marie RAMOS, référente handicap marie.amos@enseignement-catholique.bzh

06 75 59 28 31

Suivez notre actualité

