

MASTER MEEF

MÉTIERS de l'ENSEIGNEMENT, de l'ÉDUCATION et de la FORMATION
En association avec l'UNIVERSITÉ CATHOLIQUE de l'OUEST



PROFESSEUR DE LETTRES MODERNES ET LETTRES CLASSIQUES *

* Option

Parcours de formation

MEEF

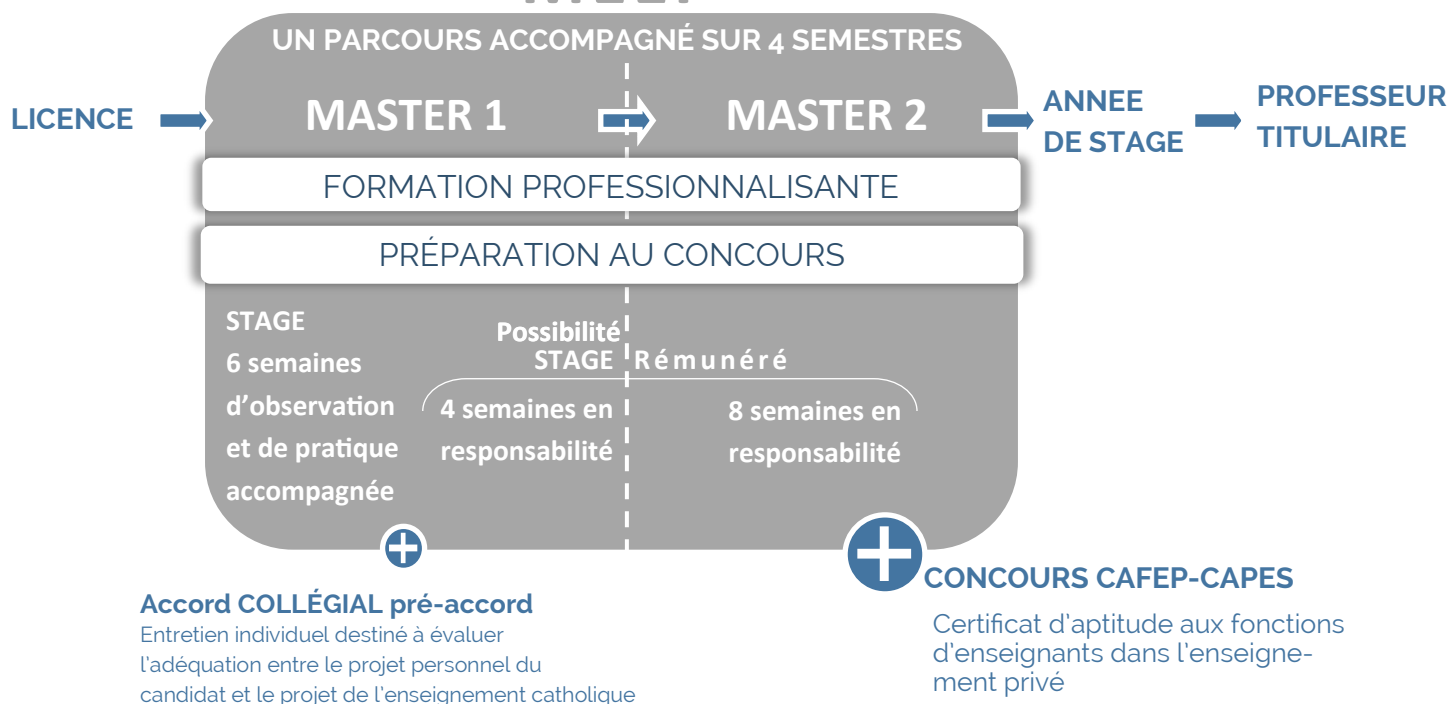

Objectifs de la formation

- Obtention du Master (Bac+ 5)
- Préparation au concours (CAFEP/CAPES)
- Développement de compétences professionnelles

+ Atouts

Des **petits effectifs** qui permettent une individualisation du parcours de formation pour être au plus près des besoins de chaque étudiant..

Un **encadrement** par des enseignants universitaires, des enseignants-formateurs de collège ou de lycée investis dans la réussite des étudiants.

Une formation fondée sur **l'articulation entre la pratique et la théorie.**

Une formation qui valorise la **participation active, l'approche collaborative, l'autonomie et la créativité.**

Des **conditions de travail optimales** : suivi de la progression, nombreux entraînements (écrits et oraux), disponibilité de l'équipe pédagogique et administrative.

Une **préparation supplémentaire** au concours par le biais d'une formation à distance dès l'inscription en M1 (la formation à distance débute en juillet).

Des **lieux de stages proposés par notre centre de formation** (l'ISFEC bénéficie d'un large réseau d'établissements et d'enseignants tuteurs associés à la formation).

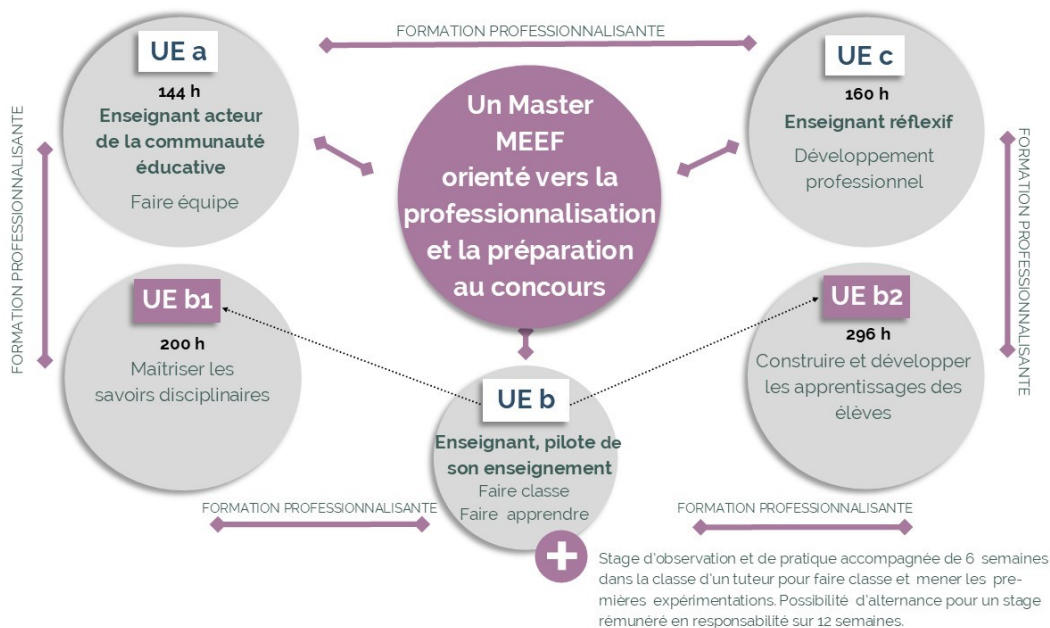

Les épreuves du concours Admissibilité

- Épreuve écrite disciplinaire** qui vise à évaluer les connaissances académiques et la maîtrise des savoirs disciplinaires.
Une dissertation sur une œuvre littéraire inscrite au programme (Durée : 6h - Coefficient 2)
- Épreuve écrite disciplinaire** appliquée qui permet d'apprécier la compétence à construire une séquence didactique. A partir d'un corpus (comportant des textes littéraires appartenant à deux siècles différents ainsi que divers documents), il s'agit dans un 1^{er} temps d'étudier le corpus au regard d'une ou plusieurs notions grammaticales et stylistiques, puis, dans un 2nd temps, de proposer un traitement didactique du corpus dans une séquence pédagogique. (Durée 5h - Coefficient 2)

Admission

Oral 1 – Leçon. L'épreuve a pour objet la conception et l'animation d'une séance d'enseignement. Elle permet d'apprécier à la fois la maîtrise de compétences disciplinaires et de compétences pédagogiques. (Durée : préparation 3h - durée 1h - Coefficient 5)

Oral 2 – Épreuve d'entretien qui permet l'expression de sa motivation à enseigner et de la connaissance du métier et des contextes d'exercice de la profession. (Durée : 30 min - Coefficient 3)

Pour plus de renseignement, vous pouvez

➡ Consulter le site

www.isfec-bretagne.org

➡ Participer aux portes ouvertes et réunions d'information :

ISFEC Bretagne
Secrétariat Master 2nd degré
6 Bd Emmanuel Mounier -CS 50623
35706 Rennes cedex 7

➡ Prendre contact avec :

Responsable pédagogique du MASTER MEEF 2nd degré :
M. Eric TOURELLE

Assistantes :
Mme Dominique VERGER
Mme Laëticia VAN WEYDEVELT
Tél 02 99 27 41 59 ou 49
isfec.formationinitiale2d@e-c.bzh

Modalités de candidature, conditions d'accès, Prérequis

Pour la rentrée 2023, du 22 mars au 18 avril, candidature sur la plateforme « Trouver mon master » pour les candidats titulaires d'un diplôme de licence ou conférant le grade de licence, dans la discipline, puis étude des dossiers.

Pour les autres cursus, la candidature est soumise à l'examen d'un dossier.

En formation continue, se renseigner auprès du secrétariat de l'ISFEC.

Modalités d'inscription

Après admission, à partir du 23 juin 2023, inscription auprès du secrétariat de l'ISFEC.

Remarque : une aide est apportée par nos services pour les dossiers de reconversion professionnelle.

Scolarité en formation initiale : 1600€/an

Coût formation continue : Se renseigner auprès du secrétariat

Frais universitaires : 12 €

Droit d'inscription universitaire : 245 € pour les non-boursiers

Aides : Se renseigner auprès du secrétariat de l'ISFEC

Situation de handicap

Pour toutes questions concernant une situation de handicap, n'hésitez pas à contacter Marie RAMOS, référente handicap marie.amos@enseignement-catholique.bzh
06 75 59 28 31

Suivez notre actualité

