

# MASTER MEEF

MÉTIERS de l'ENSEIGNEMENT, de l'ÉDUCATION et de la FORMATION  
En association avec l'UNIVERSITÉ CATHOLIQUE de l'OUEST



# PROFESSEUR D'HISTOIRE-GÉOGRAPHIE

## Parcours de formation

## MEEF

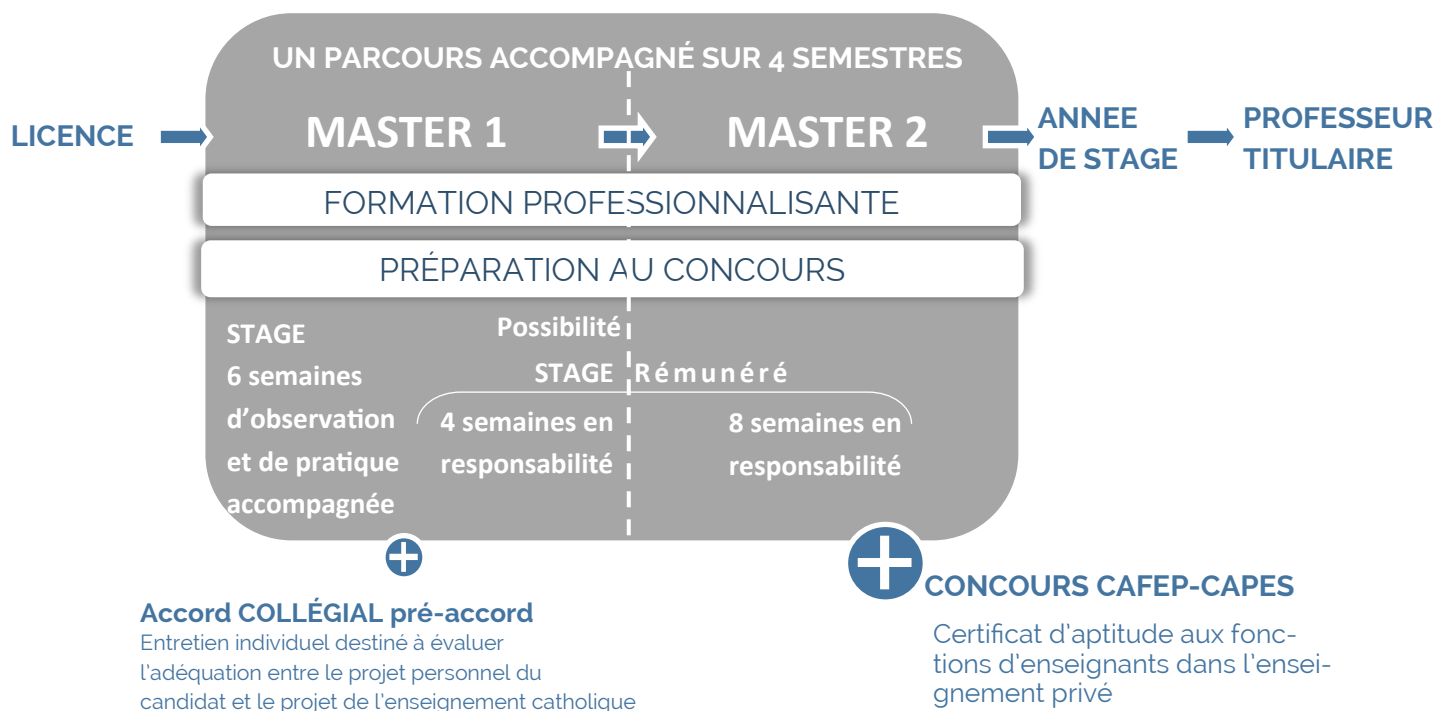

## Objectifs de la formation

Obtention du Master (Bac+ 5 )

Préparation au concours (CAFEP/CAPES)

Développement de compétences professionnelles

## **+** Atouts

Des **petits effectifs** qui permettent une individualisation du parcours de formation pour être au plus près des besoins de chaque étudiant.

Un **encadrement** par des enseignants universitaires, des enseignants-formateurs de collège ou de lycée investis dans la réussite des étudiants.

Une formation fondée sur **l'articulation entre la pratique et la théorie**.

Une formation qui valorise la **participation active, l'approche collaborative, l'autonomie et la créativité**.

Des **conditions de travail optimales** : suivi de la progression, nombreux entraînements (écrits et oraux), disponibilité de l'équipe pédagogique et administrative.

Une **préparation supplémentaire** au concours par le biais d'une formation à distance dès l'inscription en M1 (la formation à distance débute en juillet).

Des **lieux de stages proposés par notre centre de formation** (l'ISFEC bénéficie d'un large réseau d'établissements et d'enseignants tuteurs associés à la formation).

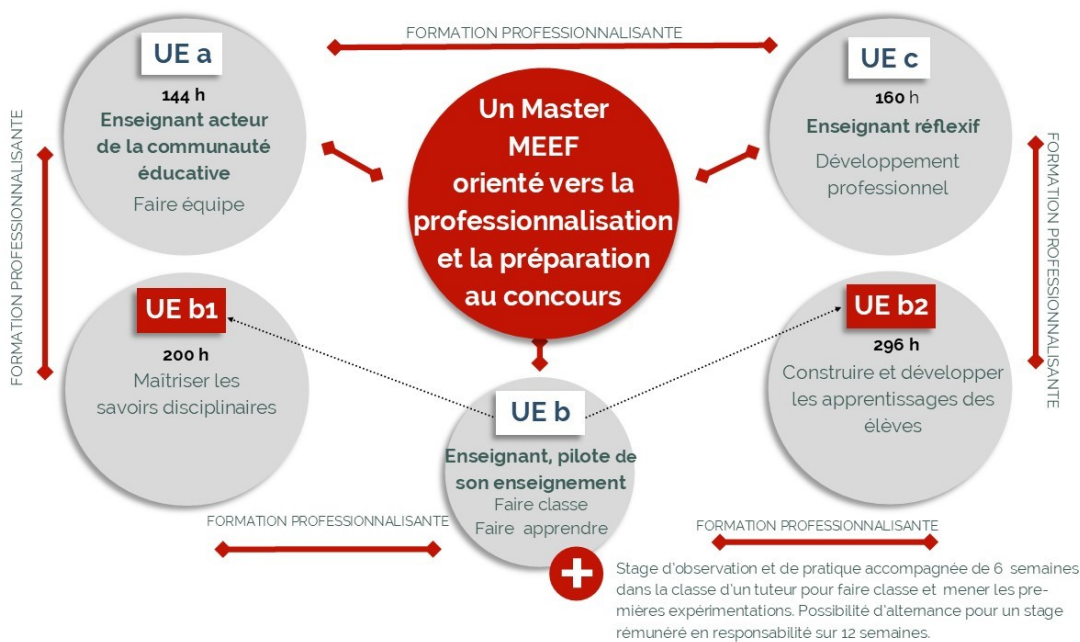

## Les épreuves du concours

### Admissibilité

**Écrit 1 :** épreuve écrite disciplinaire qui prend la forme d'une composition. Cette épreuve vise à vérifier les connaissances académiques et la maîtrise des savoirs disciplinaires. (durée 6H - coefficient 2)

**Écrit 2 :** épreuve écrite disciplinaire appliquée qui place le candidat en situation de produire une analyse critique de documents puis à construire une séquence pédagogique à partir d'un sujet proposé par le jury. (durée 6H - coefficient 2)

### Admission

**Oral 1 :** épreuve de leçon qui a pour objet la conception et l'animation d'une séance d'enseignement. Elle permet d'apprécier à la fois la maîtrise de compétences disciplinaires et la maîtrise de compétences pédagogiques. Le candidat expose les enjeux scientifiques et didactiques du sujet. Il présente au jury un projet de séance en argumentant et en justifiant ses choix. (préparation 5H - durée: 1H - coefficient 5)

**Oral 2 :** épreuve d'entretien qui permet l'expression de sa motivation à enseigner et de la connaissance du métier et des contextes d'exercice de la profession (durée 35 MN - Coefficient 3)

## Pour plus de renseignement, vous pouvez

➡ Consulter le site

[www.isfec-bretagne.org](http://www.isfec-bretagne.org)

➡ Participer aux portes ouvertes et réunions d'information :

ISFEC Bretagne  
Secrétariat Master 2nd degré  
6 Bd Emmanuel Mounier -CS 50623  
35706 Rennes cedex 7

➡ Prendre contact avec :

Responsable pédagogique  
du MASTER MEEF 2nd degré :  
**M. Eric TOURELLE**

Assistantes :  
**Mme Dominique VERGER**  
**Mme Laëtitia VAN WEYDEVELT**  
Tél 02 99 27 41 59 ou 49  
[isfec.formationinitiale2d@e-c.bzh](mailto:isfec.formationinitiale2d@e-c.bzh)

## Modalités de candidature, conditions d'accès, Prérequis

Pour la rentrée 2023, du 22 mars au 18 avril, candidature sur la plateforme « Trouver mon master » pour les candidats titulaires d'un diplôme de licence ou conférant le grade de licence, dans la discipline, puis étude des dossiers.

Pour les autres cursus, la candidature est soumise à l'examen d'un dossier.

En formation continue, se renseigner auprès du secrétariat de l'ISFEC.

## Modalités d'inscription

Après admission, à partir du 23 juin 2023, inscription auprès du secrétariat de l'ISFEC.

Remarque : une aide est apportée par nos services pour les dossiers de reconversion professionnelle.

**Scolarité en formation initiale :** 1600€/an

**Coût formation continue :** Se renseigner auprès du secrétariat

**Frais universitaires :** 12 €

**Droit d'inscription universitaire :** 245 € pour les non-boursiers

**Aides :** Se renseigner auprès du secrétariat de l'ISFEC

## Situation de handicap

Pour toutes questions concernant une situation de handicap, n'hésitez pas à contacter Marie RAMOS, référente handicap [marie.amos@enseignement-catholique.bzh](mailto:marie.amos@enseignement-catholique.bzh)  
06 75 59 28 31

Suivez notre actualité

