

MASTER MEEF

MÉTIERS de l'ENSEIGNEMENT, de l'ÉDUCATION et de la FORMATION
En association avec l'UNIVERSITE CATHOLIQUE de l'OUEST

isfec

BRETAGNE



PROFESSEUR D'ÉDUCATION PHYSIQUE ET SPORTIVE

FORMATION À L'ISFEC Bretagne SITE DE BREST

Parcours de formation

MEEF

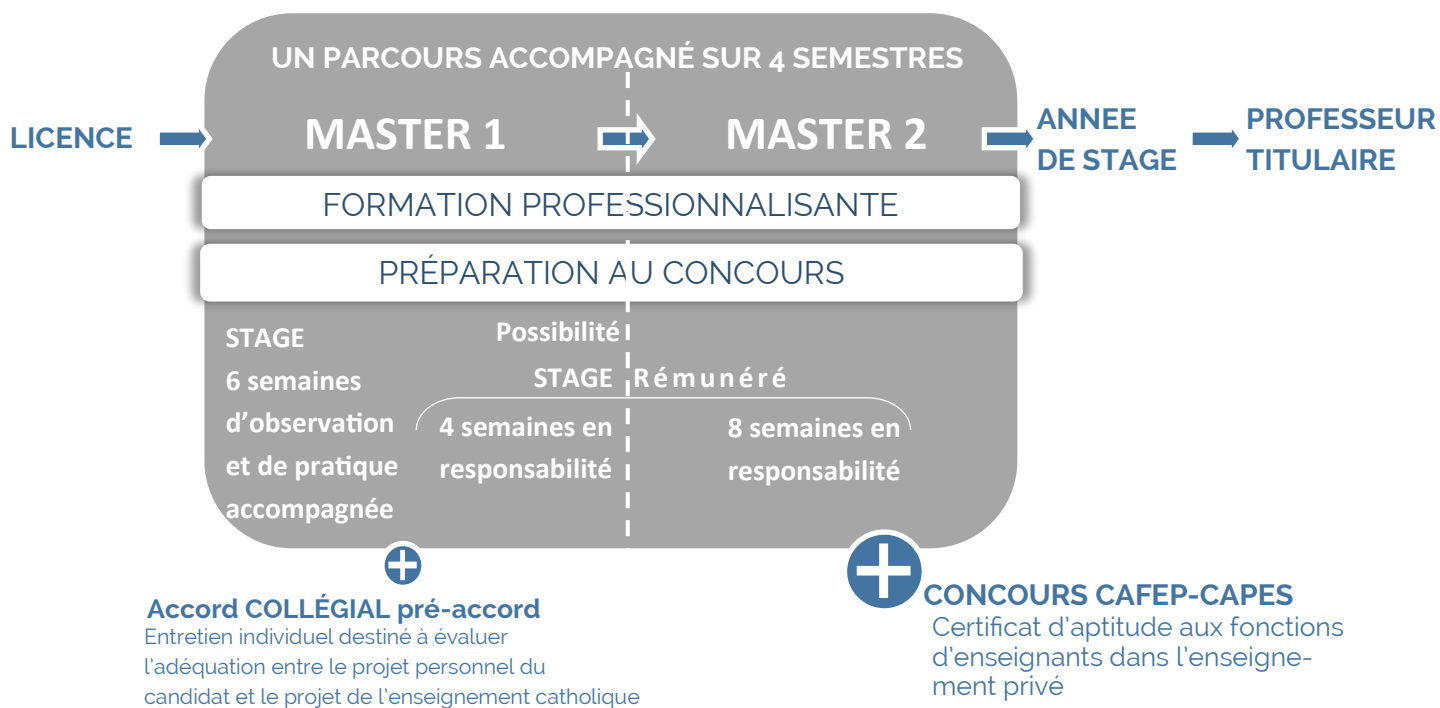

Objectifs de la formation

Obtention du Master (Bac+ 5)

Préparation au concours (CAFEP/CAPEPS)

Développement de compétences professionnelles



Atouts

Des **petits effectifs** qui permettent une individualisation du parcours de formation pour être au plus près des besoins de chaque étudiant.

Un **encadrement** par des enseignants universitaires, des enseignants-formateurs de collège ou de lycée investis dans la réussite des étudiants.

Une formation fondée sur **l'articulation entre la pratique et la théorie.**

Une formation qui valorise la **participation active, l'approche collaborative, l'autonomie et la créativité.**

Des **conditions de travail optimales** : suivi de la progression, nombreux entraînements (écrits et oraux), disponibilité de l'équipe pédagogique et administrative.

Des **lieux de stages proposés par notre centre de formation** (l'ISFEC bénéficie d'un large réseau d'établissements et d'enseignants tuteurs associés à la formation).

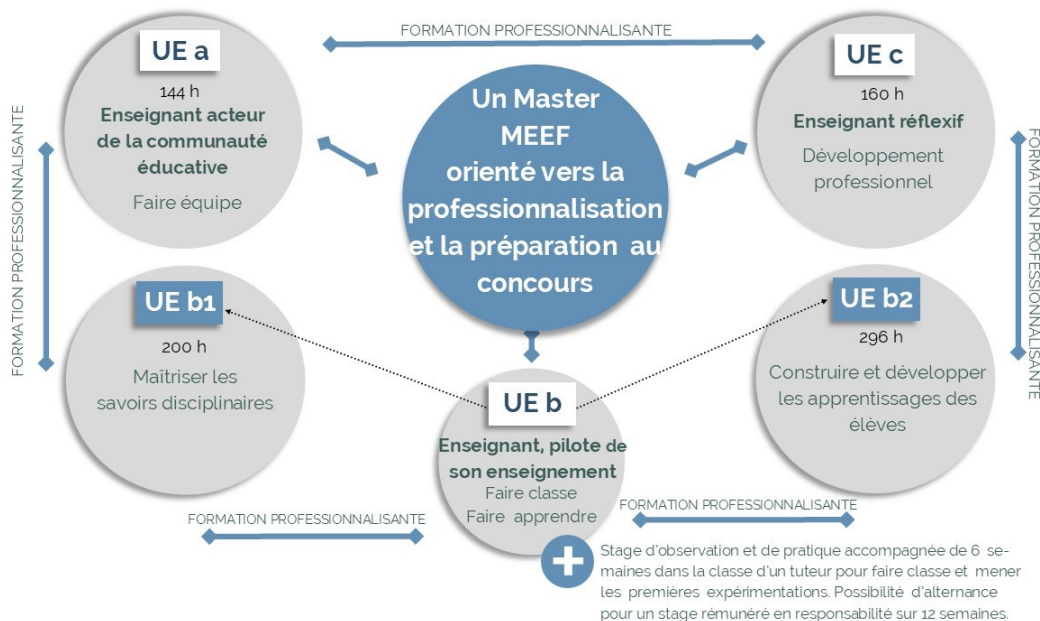

Les épreuves du CAPEPS/CAFEPS

Admissibilité : 2 écrits (1/3 des coefficients)

Écrit 1: Épreuve disciplinaire qui vise à contrôler la connaissance et la maîtrise de la discipline EPS et à évaluer la capacité du candidat à mobiliser des connaissances issues des sciences humaines sociales. Ces connaissances doivent permettre de répondre aux enjeux sociaux, historiques, culturels, éducatifs et scolaires de la discipline afin de mieux comprendre les mutations actuelles de l'EPS (durée 5H - coefficient 2).

Écrit 2: Épreuve qui vise à placer le candidat en situation d'identifier et de répondre à un problème pédagogique disciplinaire et doit permettre d'évaluer sa capacité à faire des choix pédagogiques et didactiques étayés par des connaissances scientifiques, institutionnelles, technologiques et professionnelles (durée 5H - coefficient 2).

Admission : (2/3 des coefficients)

1 - Oral - Leçon: l'épreuve a pour objectif la conception et l'animation d'une séance d'enseignement en EPS (préparation 3H - durée 1H - coefficient 2)

2 - Épreuve de connaissances pratiques et théoriques des AP-SA

-Épreuve pratique: 1 spécialité et 2 polyvalences (coefficient 2: 1 pour la spécialité et 1/2 pour chaque polyvalence)

-Épreuve orale qui porte sur la spécialité (préparation 1H -oral 1H -coefficient1)

3 - Épreuve d'entretien qui permet l'expression de sa motivation à enseigner et de la connaissance du métier et des contextes d'exercice de la profession (durée 35 MN - Coefficient 3)

Pour plus de renseignement, vous pouvez

Modalités de candidature, conditions d'accès, Prérequis

Pour la rentrée 2023, du 22 mars au 18 avril, candidature sur la plateforme « Trouver mon master » pour les candidats titulaires d'un diplôme de licence ou conférant le grade de licence, dans la discipline, puis étude des dossiers.

Pour les autres cursus, la candidature est soumise à l'examen d'un dossier.

En formation continue, se renseigner auprès du secrétariat de l'ISFEC.

Modalités d'inscription

Après admission, à partir du 23 juin 2023, inscription auprès du secrétariat de l'ISFEC.

Remarque : une aide est apportée par nos services pour les dossiers de reconversion professionnelle.

Scolarité en formation initiale : 1600€/an

Coût formation continue : Se renseigner auprès du secrétariat

Frais universitaires : 12 €

Droit d'inscription universitaire : 245 € pour les non-boursiers

Aides : Se renseigner auprès du secrétariat de l'ISFEC

Situation de handicap

Pour toutes questions concernant une situation de handicap, n'hésitez pas à contacter Marie RAMOS, référente handicap marie.amos@enseignement-catholique.bzh

06 75 59 28 31

➔ Consulter le site

www.isfec-bretagne.org

➔ Participer aux portes ouvertes et réunions d'information :

ISFEC Bretagne
Secrétariat Master 2nd degré
6 Bd Emmanuel Mounier -CS 50623
35706 Rennes cedex 7

➔ Prendre contact avec :

Responsable pédagogique du MASTER MEEF 2nd degré : **M. Eric TOURELLE**

Pilote disciplinaire :

M. Jean-François GUIVARCH

jean-francois.guivarch@e-c.bzh

Assistantes :

Mme Dominique VERGER

Mme Laëtitia VAN WEYDEVELT

Tél 02 99 27 41 59 ou 49

isfec.formationinitiale2d@e-c.bzh

Suivez notre actualité

