

MASTER MEEF

MÉTIERS de l'ENSEIGNEMENT, de l'ÉDUCATION et de la FORMATION
En association avec l'UNIVERSITÉ CATHOLIQUE de l'OUEST

PROFESSEUR D'ANGLAIS



Parcours de formation

MEEF

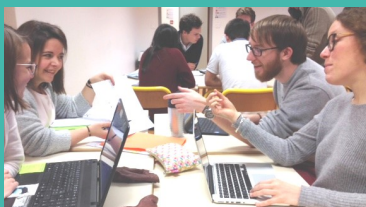
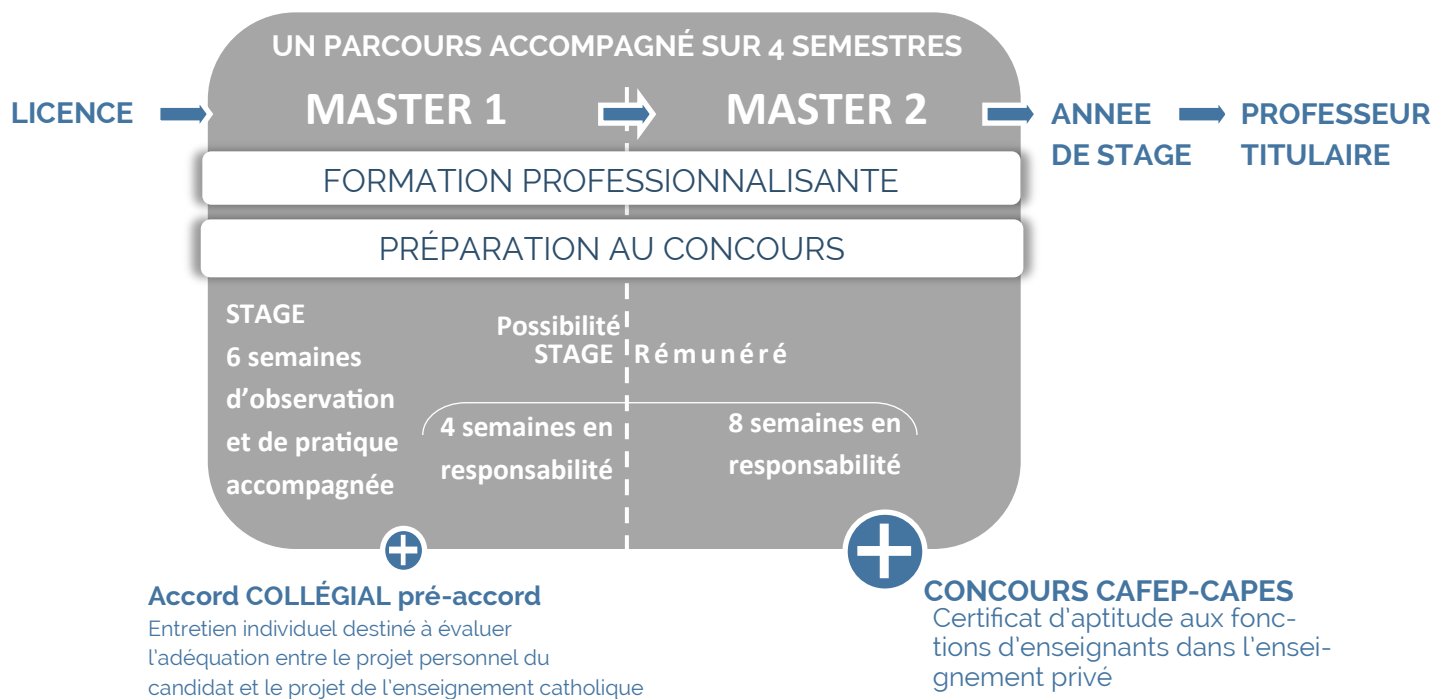

Objectifs de la formation

Obtention du Master (Bac+ 5)

Préparation au concours (CAFEP/CAPES)

Développement de compétences professionnelles

+ Atouts

Des **petits effectifs** qui permettent une individualisation du parcours de formation pour être au plus près des besoins de chaque étudiant.

Un **encadrement** par des enseignants universitaires, des enseignants-formateurs de collège ou de lycée investis dans la réussite des étudiants.

Une formation fondée sur **l'articulation entre la pratique et la théorie**.

Une formation qui valorise la **participation active, l'approche collaborative, l'autonomie et la créativité**.

Des **conditions de travail optimales** : suivi de la progression, nombreux entraînements (écrits et oraux), disponibilité de l'équipe pédagogique et administrative.

Une **préparation supplémentaire** au concours par le biais d'une formation à distance dès l'inscription en M1 (la formation à distance débute en juillet).

Des **lieux de stages proposés par notre centre de formation** (l'ISFEC bénéficie d'un large réseau d'établissements et d'enseignants tuteurs associés à la formation).

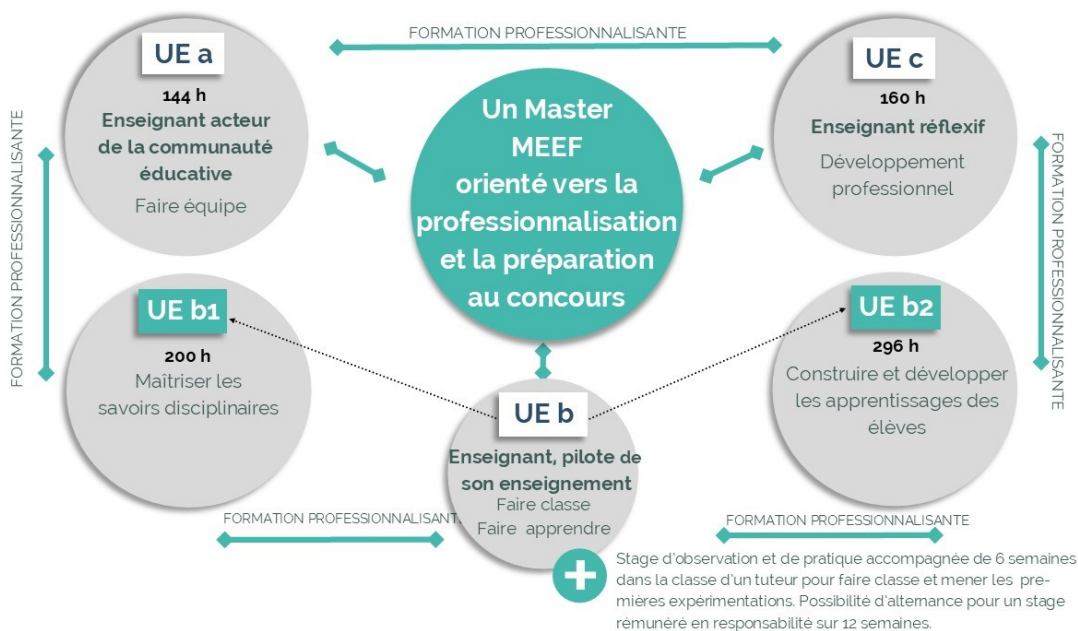

Les épreuves du concours

Admissibilité :

Écrit 1 : épreuve écrite disciplinaire. Elle vise à vérifier la maîtrise des savoirs disciplinaires nécessaires à la mise en œuvre des programmes d'enseignement du collège et du lycée (durée 6H - coef.2).

L'épreuve comprend 2 parties :
 - Une composition en langue étrangère à partir d'un dossier constitué de documents de littérature et/ou de civilisation
 - Au choix du jury, un thème et/ou une version

Écrit 2 : épreuve écrite disciplinaire appliquée qui place le candidat en situation de choisir des documents, d'en produire une analyse critique, puis de construire une séquence d'enseignement. Elle permet d'évaluer la capacité à concevoir et mettre en œuvre une séquence d'enseignement permettant la structuration des apprentissages à un niveau donné et au regard des instructions officielles. L'épreuve est rédigée en langue française (durée 6H - coef.2)

Admission :

Oral 1 : épreuve de leçon qui a pour objet la conception et l'animation d'une séance d'enseignement et qui permet d'apprécier la maîtrise disciplinaire et pédagogique du candidat, notamment sa capacité à analyser, sélectionner et préparer des supports de travail de qualité pour la conception et la mise en œuvre de la séance. (préparation 3H - durée 1H - coef.5).

Oral 2 : épreuve d'entretien qui permet l'expression de sa motivation à enseigner et de la connaissance du métier et des contextes d'exercice de la profession (durée 35 MN - Coef.3).

Pour plus de renseignement, vous pouvez

➡ Consulter le site

www.isfec-bretagne.org

➡ Participer aux portes ouvertes et réunions d'information :

ISFEC Bretagne
 Secrétariat Master 2nd degré
 6 Bd Emmanuel Mounier -CS 50623
 35706 Rennes cedex 7

➡ Prendre contact avec :

Responsable pédagogique
 du MASTER MEEF 2nd degré :
M. Eric TOURELLE

Assistantes :
Mme Dominique VERGER
Mme Laëticia VAN WEYDEVELT
 Tél 02 99 27 41 59 ou 49
isfec.formatoininitiale2d@e-c.bzh

Modalités de candidature, conditions d'accès, Prérequis

Pour la rentrée 2023, du 22 mars au 18 avril, candidature sur la plateforme « Trouver mon master » pour les candidats titulaires d'un diplôme de licence ou conférant le grade de licence, dans la discipline, puis étude des dossiers.

Pour les autres cursus, la candidature est soumise à l'examen d'un dossier.

En formation continue, se renseigner auprès du secrétariat de l'ISFEC.

Modalités d'inscription

Après admission, à partir du 23 juin 2023, inscription auprès du secrétariat de l'ISFEC.

Remarque : une aide est apportée par nos services pour les dossiers de reconversion professionnelle.

Scolarité en formation initiale : 1600€/an

Coût formation continue : Se renseigner auprès du secrétariat

Frais universitaires : 12 €

Droit d'inscription universitaire : 245 € pour les non-boursiers

Aides : Se renseigner auprès du secrétariat de l'ISFEC

Situation de handicap

Pour toutes questions concernant une situation de handicap, n'hésitez pas à contacter Marie RAMOS, référente handicap marie.ramos@enseignement-catholique.bzh
 06 75 59 28 31

Suivez notre actualité

