

MASTER MEEF

MÉTIERS de l'ENSEIGNEMENT, de l'ÉDUCATION et de la FORMATION

En association avec l'UNIVERSITÉ CATHOLIQUE de l'OUEST



PROFESSEUR DES ÉCOLES

Parcours de formation

MEEF

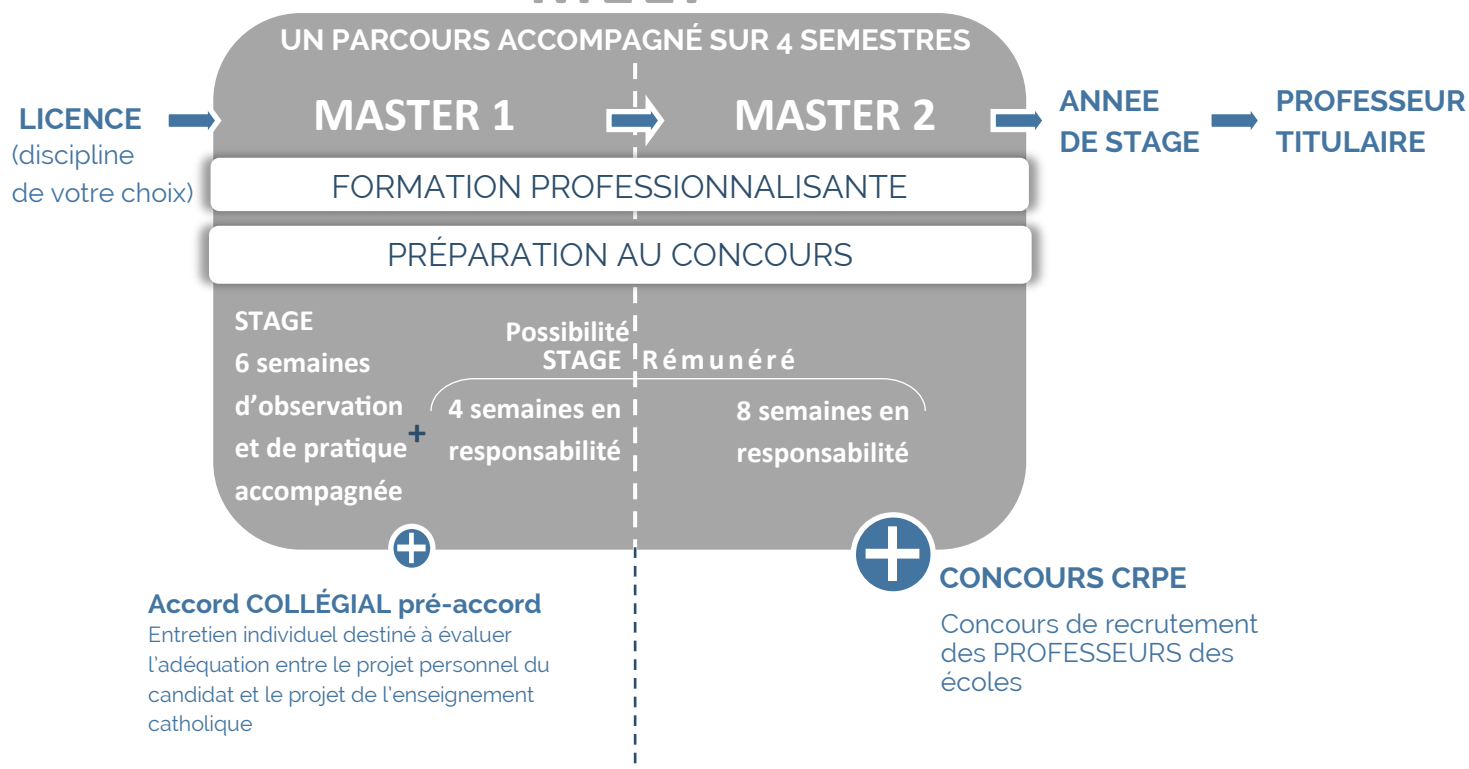

Objectifs de la formation

Obtention du Master (Bac+ 5)

Préparation au concours (CRPE)

Développement de compétences professionnelles



Atouts

Un **encadrement** par des formateurs, des enseignants-formateurs d'école primaire investis dans la réussite des étudiants.

Une formation fondée sur **l'articulation entre la pratique et la théorie.**

Une formation qui valorise **la participation active, l'approche coopérative, l'autonomie et la créativité.**

Des **conditions de travail optimales** : suivi de la progression, nombreux entraînements (écrits et oraux), disponibilité de l'équipe pédagogique et administrative.

Une **préparation supplémentaire** au concours par le biais d'une formation à distance dès l'inscription en M1

Des **lieux de stages proposés par notre centre de formation** (l'ISFEC bénéficie d'un large réseau d'établissements et d'enseignants tuteurs associés à la formation).

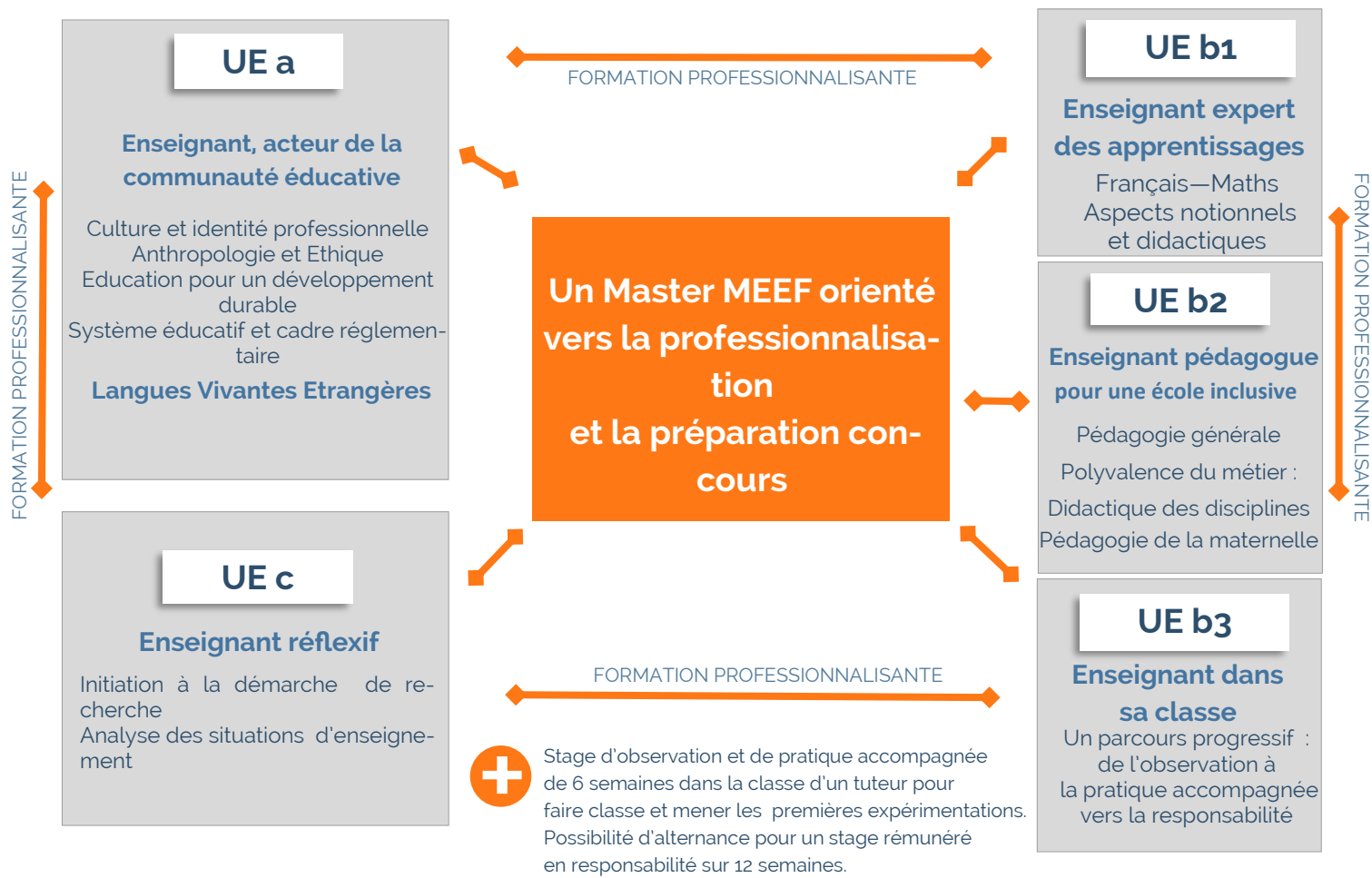

Conditions d'accès, Prérequis

L'accès en M1 est de droit pour tous les étudiants titulaires d'une licence générale.

L'accès au M1 pour les autres cursus est soumis à l'examen d'un dossier.

Modalités d'inscription

1. Dépôt ou envoi du dossier de candidature à l'ISFEC Bretagne
2. Etude de la candidature par une commission pédagogique
3. Transmission du courrier d'admission
4. Finalisation de l'inscription auprès du secrétariat de l'ISFEC en complétant un dossier d'inscription universitaire

DOSSIER DE CANDIDATURE À TÉLÉCHARGER

www.isfec-bretagne.org

ET À RETOURNER À L'ADRESSE du site retenu

Scolarité en formation initiale : 1500 €/an

Coût formation continue : Se renseigner auprès du secrétariat

Frais universitaires : 12 €

Droit d'inscription : 243 € pour les non-boursiers

Aides : Se renseigner auprès du secrétariat de l'ISFEC

Site de BREST

Responsable pédagogique du MASTER MEEF 1er degré :
Mme Marie RAMOS
Assistante : **Mme Françoise FILY**
francoise.fily@enseignementcatholique.bzh
Tél 02 98 44 29 33

ISFEC Bretagne
Secrétariat Master 1er degré
15 Place Sanquer
29200 BREST

Site de RENNES

Responsable pédagogique du MASTER MEEF 1er degré :
Mme Myriam MERCIER
Assistante : **Mme Corinne MARCOS**
corinne.marcos@enseignement-catholique.bzh
Tél 02 99 27 41 42

ISFEC Bretagne
Secrétariat Master 1er degré
6 Bd Emmanuel Mounier - CS 50623
35706 Rennes cedex 7

Site de VANNES

Responsable pédagogique du MASTER MEEF 1er degré :
M. Denis BRESENT
Assistante : **Mme Julie LE PICAULT**
julie.lepicault@enseignement-catholique.bzh
Tél 02 97 46 33 80

ISFEC Bretagne
Secrétariat Master 1er degré
Le Vincin
56610 ARRADON

Suivez notre actualité



©ISFEC Bretagne - 2021 / Informations pouvant faire l'objet de modification.

