

MASTER MEEF

MÉTIERS de l'ENSEIGNEMENT, de l'ÉDUCATION et de la FORMATION
En association avec l'UNIVERSITE CATHOLIQUE de l'OUEST

BRETAGNE
isfec



PROFESSEUR D'ÉDUCATION PHYSIQUE ET SPORTIVE

FORMATION À L'ISFEC Bretagne SITE DE BREST

Parcours de formation

MEEF

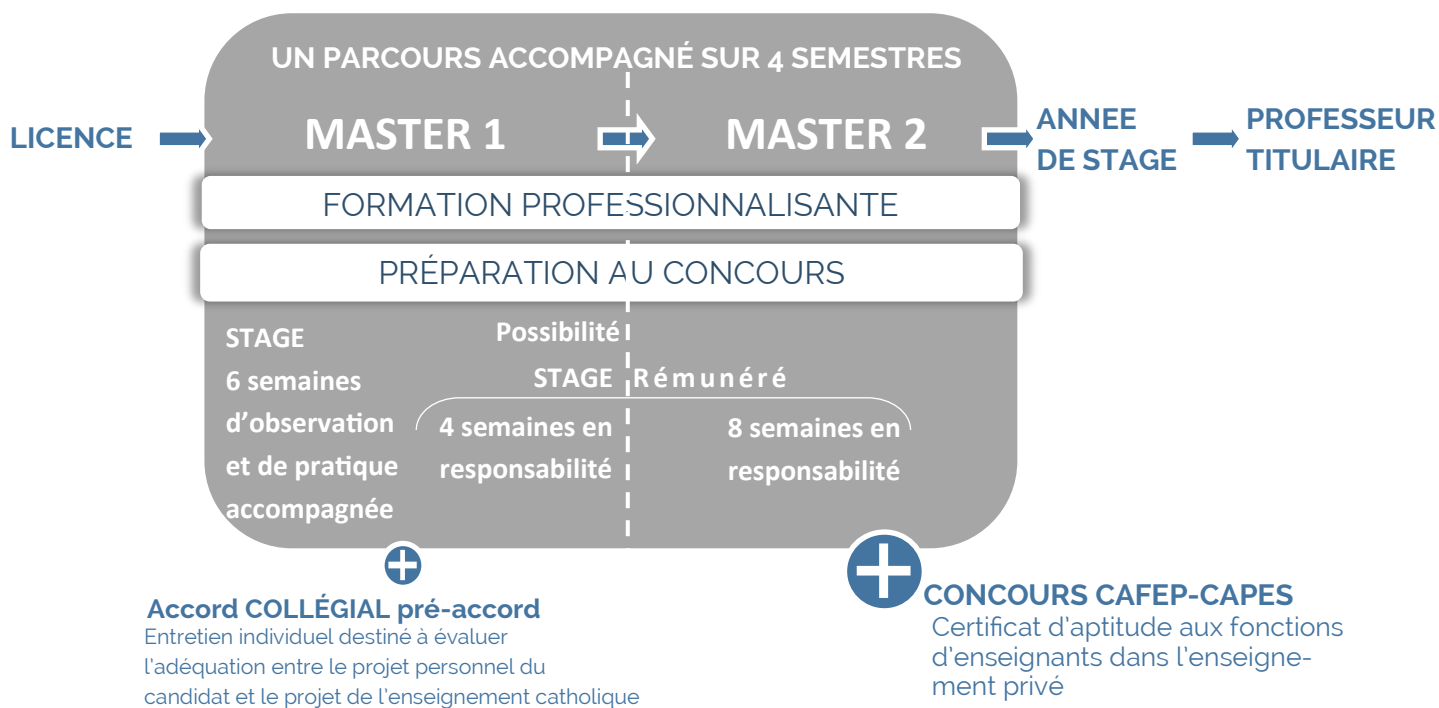

Objectifs de la formation

Obtention du Master (Bac+ 5)

Préparation au concours (CAFEP/CAPEPS)

Développement de compétences professionnelles

+ Atouts

Des **petits effectifs** qui permettent une individualisation du parcours de formation pour être au plus près des besoins de chaque étudiant.

Un **encadrement** par des enseignants universitaires, des enseignants-formateurs de collège ou de lycée investis dans la réussite des étudiants.

Une formation fondée sur **l'articulation entre la pratique et la théorie.**

Une formation qui valorise la **participation active, l'approche collaborative, l'autonomie et la créativité.**

Des **conditions de travail optimales** : suivi de la progression, nombreux entraînements (écrits et oraux), disponibilité de l'équipe pédagogique et administrative.

Des **lieux de stages proposés par notre centre de formation** (l'ISFEC bénéficie d'un large réseau d'établissements et d'enseignants tuteurs associés à la formation).

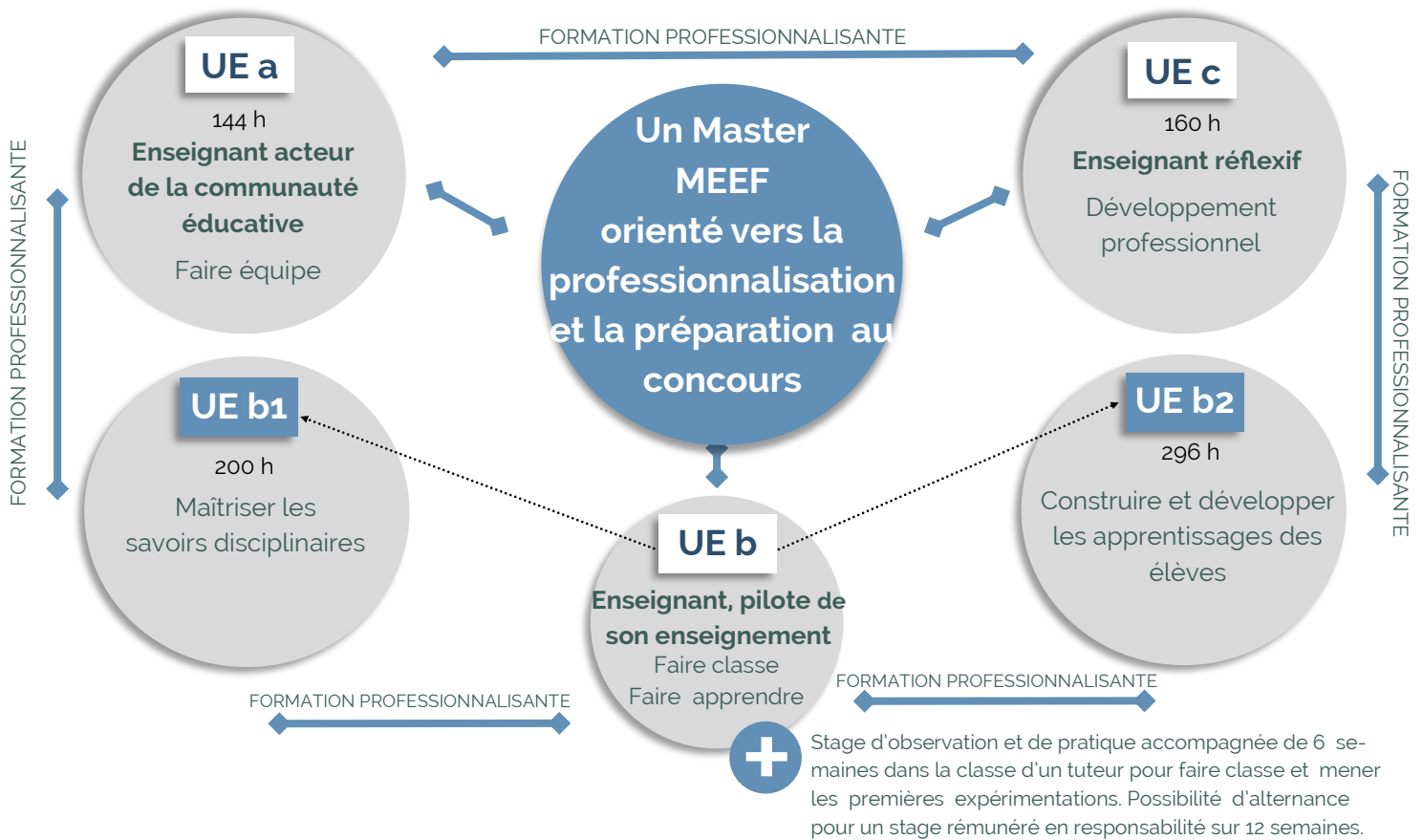

Conditions d'accès, Prérequis

L'accès en M1 est de droit pour tous les étudiants titulaires d'une licence de la discipline.
L'accès au M1 pour les autres cursus est soumis à l'examen d'un dossier.

Modalités d'inscription

1. Dépôt ou envoi du dossier de candidature à l'ISFEC Bretagne
 2. Etude de la candidature par une commission pédagogique
 3. Transmission du courrier d'admission
 4. Finalisation de l'inscription auprès du secrétariat de l'ISFEC en complétant un dossier d'inscription universitaire
- Remarque : une aide est apportée par nos services pour les situations de reconversion professionnelle

Scolarité en formation initiale : 1550 €/an

Coût formation continue : Se renseigner auprès du secrétariat

Frais universitaires : 12€

Droit d'inscription : 243 € pour les non-boursiers

Aides : Se renseigner auprès du secrétariat de l'ISFEC

Responsable pédagogique du MASTER MEEF 2nd degré :
M. Eric TOURELLE

Pilote disciplinaire : M. Jean-François GUIVARCH
jean-francois.guivarch@enseignement-catholique.bzh

Assistante : Mme Dominique VERGER

dominique.verger@enseignement-catholique.bzh Tél 02 99 27 41 59 ou 49

Les épreuves du CAPEPS/CAFEPS

Admissibilité : 2 écrits (1/3 des coefficients)

Écrit 1: Epreuve disciplinaire qui vise à contrôler la connaissance et la maîtrise de la discipline EPS et à évaluer la capacité du candidat à mobiliser des connaissances issues des sciences humaines sociales. Ces connaissances doivent permettre de répondre aux enjeux sociaux, historiques, culturels, éducatifs et scolaires de la discipline afin de mieux comprendre les mutations actuelles de l'EPS (durée 5H - coefficient 2).

Écrit 2: Epreuve qui vise à placer le candidat en situation d'identifier et de répondre à un problème pédagogique disciplinaire et doit permettre d'évaluer sa capacité à faire des choix pédagogiques et didactiques étayés par des connaissances scientifiques, institutionnelles, technologiques et professionnelles (durée 5H - coefficient 2).

Admission : (2/3 des coefficients)

1 - Oral - Leçon: l'épreuve a pour objectif la conception et l'animation d'une séance d'enseignement en EPS (préparation 3H - durée 1H - coefficient 2)

2 - Épreuve de connaissances pratiques et théoriques des APSA

-Epreuve pratique: 1 spécialité et 2 polyvalences (coefficient 2: 1 pour la spécialité et 1/2 pour chaque polyvalence)

-Epreuve orale qui porte sur la spécialité (préparation 1H -oral 1H -coefficient1)

DOSSIER DE CANDIDATURE À TÉLÉCHARGER SUR

www.isfec-bretagne.org

À RETOURNER À L'ADRESSE

ISFEC Bretagne
Secrétariat Master 2nd degré
6 Bd Emmanuel Mounier - CS 50623
35706 Rennes cedex 7

Suivez notre actualité

